



Secretaría
SALUD

ALCALDIA MAYOR DE BOGOTA

BOLETIN ERA no 2

BOLETIN INFORMATIVO SEMANAL

SECRETARIA DISTRITAL DE SALUD

Número 2

Semana del 25 al 31 de Octubre 2004

QUE DICE EL DAMA- IDEAM.: CONTINUARA LLOVIENDO PERO...

El Informe No. 116 del Idem dice:

Durante los meses de octubre y noviembre se presentará de manera normal la segunda temporada invernal en el país. Es posible que en medio de esta temporada se presenten varios días secos como consecuencia del paso de unas ondas atmosféricas denominadas intraestacionales, las cuales se desarrollan en el océano Indico, se desplazan por el océano Pacífico y alcanzan el continente suramericano afectando a Colombia con la presentación de varios días secos en la temporada invernal, o con días con lluvia en la temporada de verano.

De otra parte, los modelos climáticos mundiales sugieren la tendencia hacia un calentamiento generalizado de las aguas del Pacífico tropical para finales del presente año y comienzos del siguiente generando un posible fenómeno de El Niño débil. Sin embargo cabe destacar, que a pesar de lo proyectado, durante las últimas semanas se ha presentado una alta variabilidad tanto en el océano como en la atmósfera adyacente a él, lo que ha generado una mayor incertidumbre sobre la posibilidad de que se genere ese Niño para comienzos del 2005. Para el período de diciembre de 2004 a marzo de 2005 se prevé el inicio de la temporada seca, y de continuar el proceso de calentamiento en las aguas del océano Pacífico, esta época seca podría ser muy acentuada en las regiones Caribe y Andina.

próxima reunión de trabajo del Comité Distrital para la Prevención y Atención era: lunes 08 de noviembre de 2004, aula magistral SDS.

COMO HA ESTADO LA MORTALIDAD POR NEUMONÍA EN MENORES DE 5 AÑOS POR SISTEMA ALERTA ACCION (NOTIFICACION):

El comparativo entre la semana epidemiológica 27 (primera semana de Julio) a la Semana 41 (segunda semana de octubre). Se han notificado 49 casos de mortalidad por neumonía frente a 19 en el mismo periodo del año pasado.



Secretaría
SALUD

ALCALDIA MAYOR DE BOGOTÁ

CASOS DE MORTALIDAD POR NEUMONIA MENORES DE 5 AÑOS DEL 1 DE JULIO A SEGUNDA SEMANA DE OCTUBRE COMPARATIVO 2003-2004

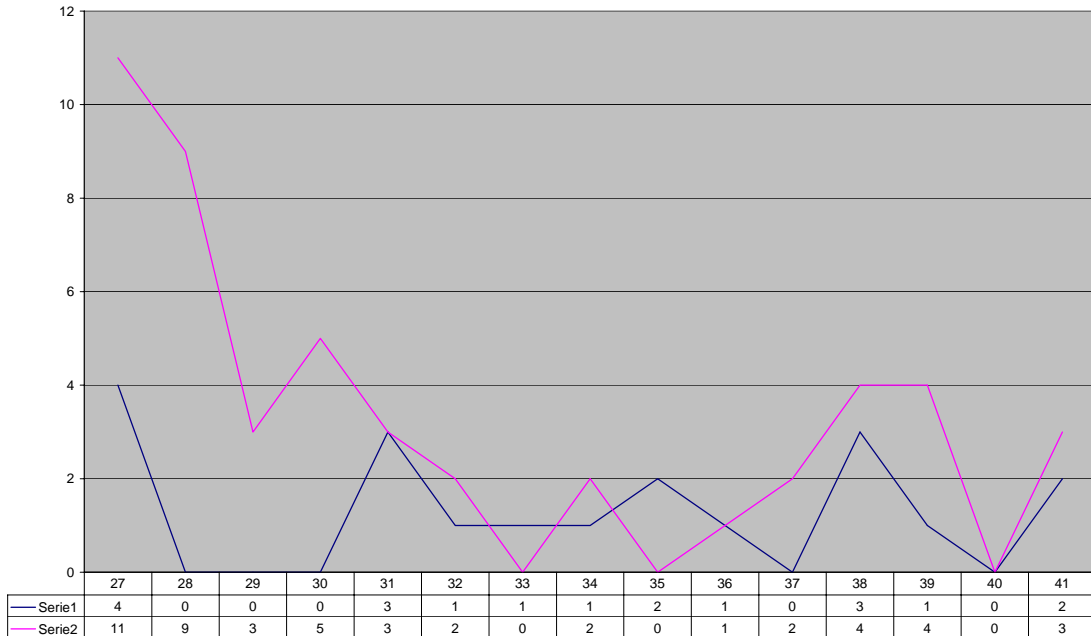

PORCENTAJE OCUPACIONAL SERVICIO DE PEDIATRIA TENDENCIA AL AUMENTO EN SEGUNDO Y TERCER NIVEL

Ha presentado variaciones con tendencia hacia al aumento en especial en segundo y tercer nivel de atención:

- La ESE Pablo VI Bosa presenta un porcentaje ocupacional en el servicio de pediatría que pasa de 53,0% el 21 de Octubre al 27%. En Octubre 26 de 2004.
- La ESE Suba reporta a Octubre 20 un porcentaje ocupacional de 60,0%.
- La ESE Chapinero al 13 de Octubre de 2004 reporta 50,0 % de porcentaje ocupacional en el servicio de pediatría.
- Bosa II Nivel al 16 de octubre reporta 72,0% y en octubre 20 de 2004 pasa a 76,0%. Y para octubre 26, este indicador aumenta a 92,0%
- La ESE Simón Bolívar para Octubre 13 de 2004 presenta un porcentaje ocupacional en el servicio de pediatría de 78,0 % y para el 22 de Octubre aumenta a 92,0%,



Secretaría
SALUD

ALCALDIA MAYOR DE BOGOTÁ

SOBREOCUPACION DE CAMAS DE PEDIATRIA POR NIVEL DE ATENCION SEGÚN REPORTES DEL CRU DEL 12 AL 25 DE OCTUBRE DE 2004

El siguiente gráfico muestra como ha sido mayor la sobreutilización en los servicios de tercer nivel de atención, lo cual puede reflejar que un gran volumen de pacientes pediátricos entrar por tercer nivel de atención y no por primer nivel. Así mismo se podría estar reflejando la baja capacidad resolutoria de primer nivel de atención. Los datos son de la red adscrita.

**SOBREOCUPACION CAMAS DE PEDIATRIA POR NIVEL DE ATENCION
CRU DEL 12 AL 25 DE OCTUBRE DE 2004**

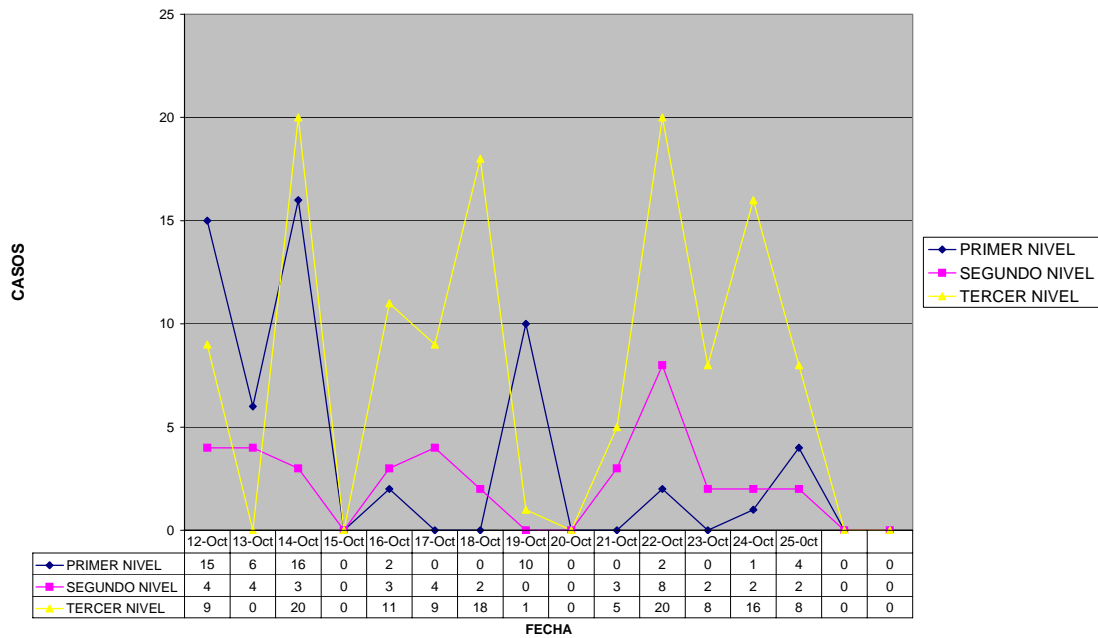

COMO VAN LAS SALAS ERA . ALTA RESOLUTIVIDAD :

La siguiente tabla muestra el acumulado de casos atendidos y el porcentaje de resolutoria a partir de 19 sala ERA que han reportado información por medio impreso, mediante llamada telefónica o por correo electrónico. La resolutoria total es del 90,7 % y corresponde a 645 pacientes (niños o niñas con ERA) con evolución satisfactoria en primer o segundo nivel.



Secretaría
SALUD

ALCALDIA MAYOR DE BOGOTÁ

SALA ERA	PACIENTES ATENDIDOS ACUMULADO AL 26 de Octubre de 2004	# casos efectivamente resueltos en salas ERA	RESOLUTIVIDAD %
1. CAMI CHIRCALES RUU	57	40	70,1
2. CAMI OLAYA.RUU	50	47	94,0
3. Suba	140	125	89,8
4. Cami Chapinero	3	2	66,6
5. CAMI_Vistahermosa	11	9	81,8
6. Manuela Beltran-Vistahermosa	91	87	95,6
7. ESE SUR-Cami trinidad Galán	36	36	100,0%
8. ESE SUR-Cami Patio Bonito	27	27	100,0
9. ESE SUR-Cami Alcala	3	3	100,0
10. Cami Perseverancia ESE Centro-Oriente	7	6	85,7
11. Cami Samper Mendoza. ESE Centro-Oriente	26	24	92,3
12. CAMI Altamira-San Cristóbal	117	115	98,2
13. San Blas	15	13	86,7
14. ESE Engativa	9	8	88,8



Secretaría
SALUD

ALCALDIA MAYOR DE BOGOTÁ

SALA ERA	PACIENTES ATENDIDOS ACUMULADO AL 26 de Octubre de 2004	# casos efectivamente resueltos en salas ERA	RESOLUTIVIDAD %
Emaus			
15. ESE Engativa-Ferías	9	8	88,8
16. ESE Engativa-Garces Navas	16	16	100,0
17. ESE Fontibón	30	28	93,3
18. San Blas II N	21	18	85,7
19. Bosa II N	41	33	80,4
TOTAL	709	645	90,7

PLAN DE CONTINGENCIA PARA ATENCIÓN DE ENFERMEDAD RESPIRATORIA AGUDA TEMPORADA INVERNAL OCTUBRE – NOVIEMBRE 2004

Han enviado Planes de Contingencia los siguientes Hospitales: ESE Vista hermosa, San Cristóbal y Bosa IIN.

En la ESE Vista hermosa las medidas ante el eventual crecimiento de la demanda son las siguientes:

Adaptar las salas de terapia Respiratoria del Cami Jerusalén y de la Upa Candelaria como salas ERA.

1. Incrementar el horario de las Salas ERA a doce (12) horas.
2. Ampliar los horarios de consulta externa del Cami Manuela Beltrán y del Cami Vista Hermosa donde funcionan las Salas ERA a doce horas.
3. Adaptar el Cami Manuela Beltrán única y exclusivamente para la hospitalización de pediatría, con lo cual se habilitarían 20 camas hospitalarias.
4. Incrementar los insumos y medicamentos utilizados en las Salas ERA.



Secretaría
SALUD

ALCALDIA MAYOR DE BOGOTA

5. Capacitar y verificar el cumplimiento de las normas de bioseguridad y lavado de manos, establecidas por el Hospital según el protocolo, por parte del personal asistencial.
- **ESE SAN CRISTOBAL:**
Aplicará las guías básicas de atención de enfermedad respiratoria aguda y que se encuentran disponibles en el servicio de Urgencias y en Consulta Externa.

El resto de personal de las UPAs y de Salud a su Hogar, recibirán capacitación el día 26 de octubre de 2004; se realizará seguimiento a la adherencia a las guías de manejo mediante auditoria de historias clínicas e indicadores.

- El horario de atención en la sala ERA del Cami Altamira es de 24 horas, se cuenta médicos, enfermeras jefes, debidamente entrenados y capacitados. De 8 am a 5 pm , se cuenta con n la Terapeuta Respiratoria. En la UPA la Victoria el horario de atención es de 7 AM a 4 PM de lunes a viernes y los sábados de 8 AM a 12 AM.

En todos los casos se da prioridad en la atención a los pacientes sintomáticos respiratorios, en particular los menores de 5 años.

BOSA II N

MEDIDAS DE APLICACIÓN

- Capacitación de salas ERA a los médicos de urgencias.
- Coordinación y evaluación de tratamiento oportuno para cada paciente de salas ERA según algoritmo del Hospital.
- Seguimiento de pacientes que salen estables de Salas ERA mediante comunicación telefónica.
- Se cuenta con médico y terapeuta respiratoria las 24 horas del día, además de pediatra las 24 horas del día.
- Expansión de camas: Urgencias 3 camas escolares y 3 camas pediátricas

SE INICIARON LAS RONDAS PEDIATRICAS

Se han visitado los siguientes prestadores de servicios:

Cami Diana Turbay

Cami Chircales

Cami Usme

Upa Marichuela



Secretaría
SALUD

ALCALDIA MAYOR DE BOGOTÁ

Se ha realizado asesoría en campo sobre la implementación de los diferentes aspectos involucrados en la atención de los niños y niñas con ERA. Se ha revisado la integración de las diferentes estrategias de atención y del sistema de registro que se está realizando.

La EPS Colmedica tomo la decisión de implementar una estrategia equivalente a la de Sala ERA con el montaje de las salas y su interrelación con los servicios de urgencia y los diferentes niveles de atención de su red.

BOLETIN ERA

ROMAN RAFAEL VEGA ROMERO, Secretario Distrital de Salud
MARIO ANDRES URAN MARTINEZ, Subsecretario
NANCY JEANETH MOLINA ACHURY, Directora de Salud Pública
JUAN CARLOS ALANDETTE, Director de Desarrollo de Servicios.

Grupo Técnico:

GUSTAVO ARISTIZABAL DUQUE
LUIS JORGE HERNÁNDEZ FLOREZ
ESPERANZA AVELLANEDA DE G.
PATRICIA GONZALEZ CUELLAR
GABRIEL DARIO PAREDES Z.
LUIS FERNANDO GARCIA S.
MONICA BALLESTEROS SILVA
ANA SOFIA ALONSO ROMERO